

2025-09-30

Diagnostic zh sur la parcelle ZD282 à Saint Ouen des Alleux réalisé par François-Xavier Duponcheel.



Critère floristique :

Absence de flore typique de zone humide. La prairie en place semble assez vieille (au moins plus de 3-4 ans). La végétation typique de zone humide aurait dû avoir le temps de s'implanter si la parcelle était zone humide.



Critère pédologique :

2 sondages à la tarière ont été réalisés :

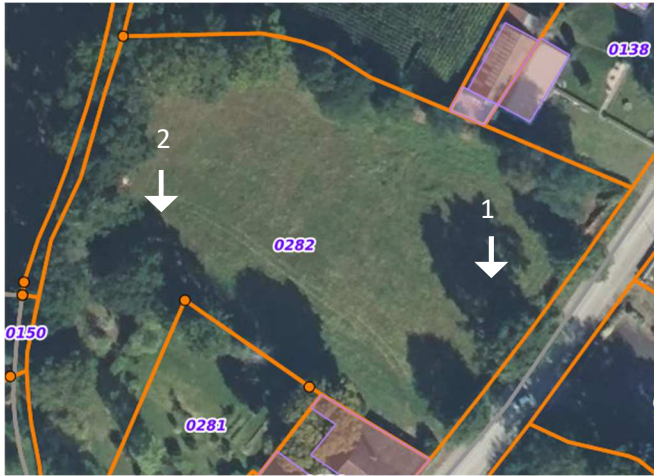

- Sondage 1 : Absence de trace d'oxydoréduction en dessous de 50 cm de profondeur. Le Sol n'est pas caractéristique de zone humide.



Carotte réalisée à 50-60 cm de profondeur

- Sondage 2 : légères traces d'oxydoréduction à 35 cm mais qui disparaissent en profondeur. Le sol n'est pas caractéristique de zone humide.



Carotte réalisée à 30-40 cm de profondeur

Conclusion : La parcelle ZD 282 ne présente pas de zone humide.